Праздник Православной книги
ВМЕСТЕ С НАРОДОМ!
Вклад священников
Новосибирской епархии Русской
Православной церкви в Победу
в Великой Отечественной войне

Александр Петрович Смолкин

1926 - 2002

1-й Прибалтийский фронт

Госпиталь в г. Горьком

Советские войска в Будапеште. Февраль 1945 г.

Советские минометчики в Вене. Апрель 1945 г.

Новосибирск. 1951 г.

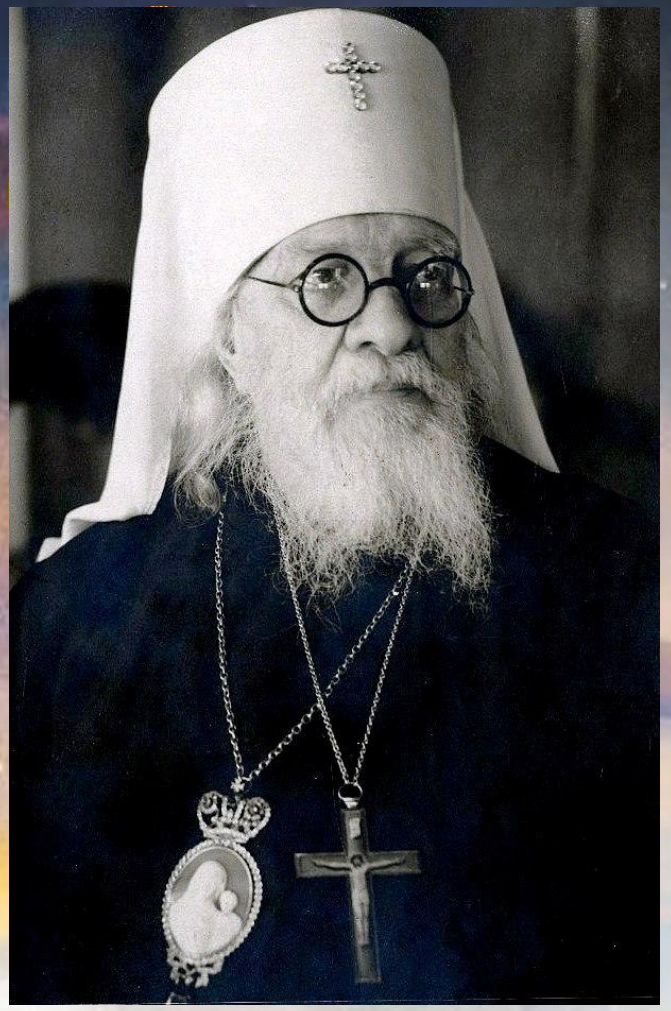

Митрополит Новосибирский и Барнаульский Варфоломей

Вознесенский кафедральный собор

Протоиерей Александр Смолкин

Архимандрит Нифонт (Глазов) 1918 - 2004

Село Шумиха

Святитель Николай Чудотворец

Забайкальская железная дорога. Станция «Чита-город»

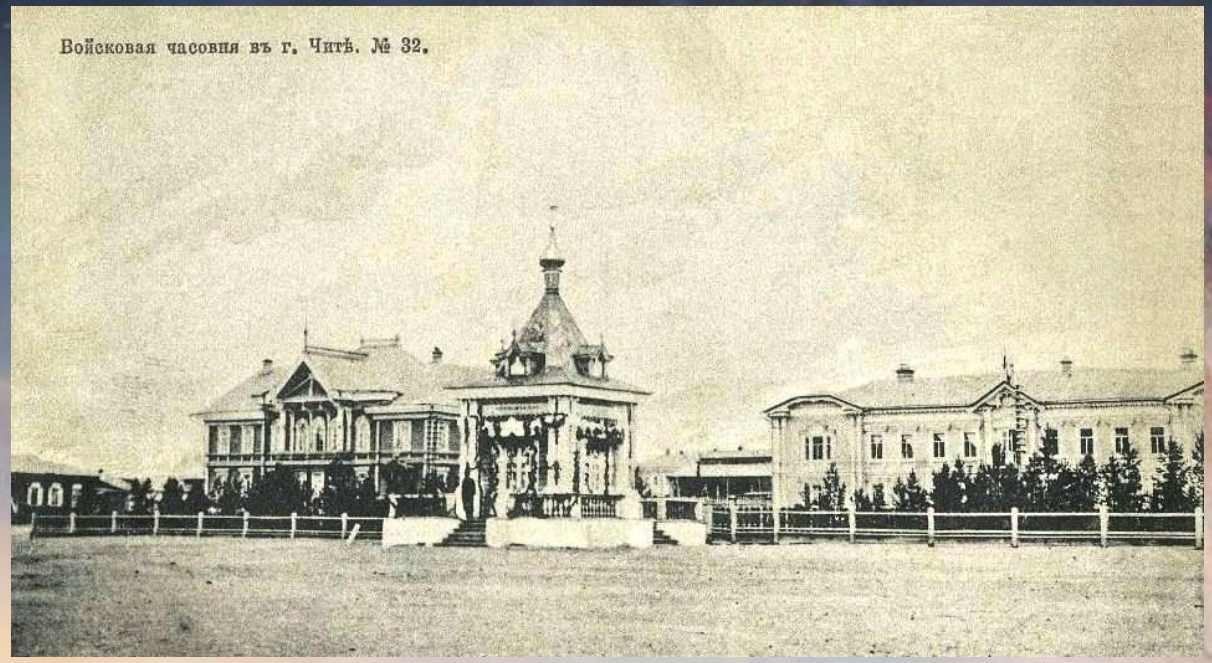

Войсковая часовня в Чите

На Курской дуге. 1943 г.

В районе озера Балатон.
Венгрия. 1945 г.

Эвакогоспиталь в Боржоми

Знаменский кафедральный собор. Кемерово.

Киево-Печерская лавра

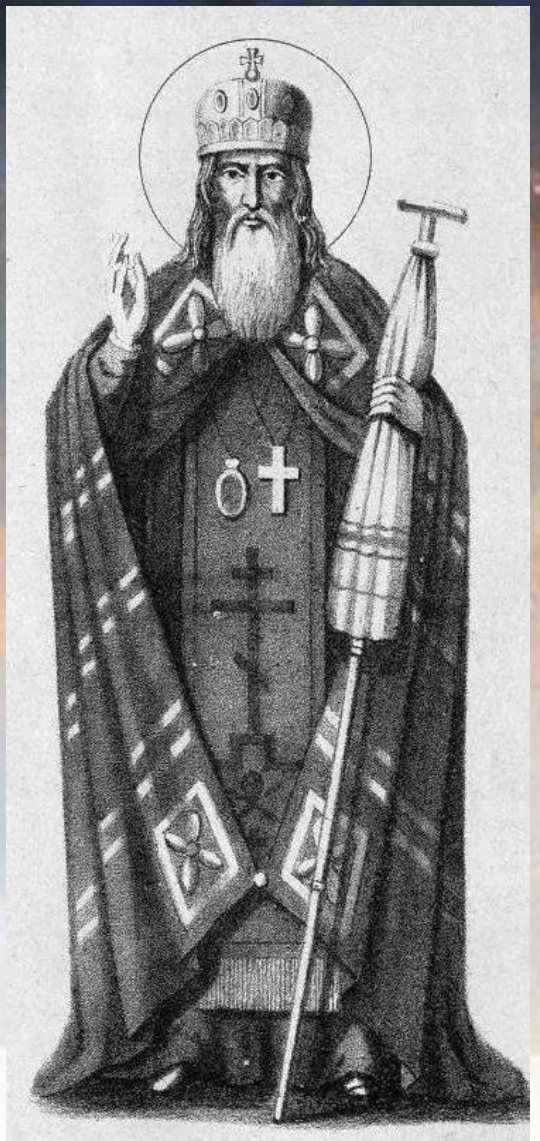

Святитель Печерский
и Новгородский Нифонт

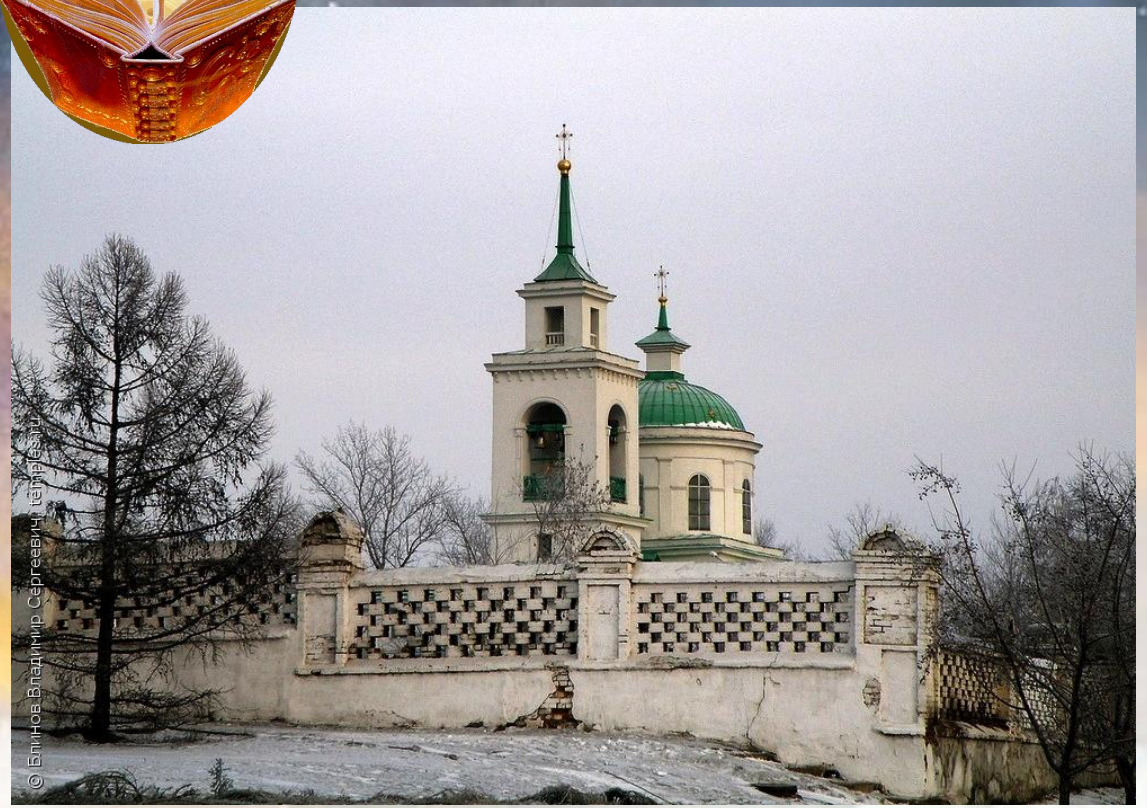

Свято-Троицкий собор. Красноярск

Московская Духовная Академия

Красноярское высшее военное командное училище

Алексей Павлович Осипов

1924 - 2004

Город Камышин

В Астрахани в годы войны

Бои в Ростове-на-Дону. 1943 г.

Эвакогоспиталь в Тюмени

Сталинградский педагогический институт

Одесская Духовная семинария

Московская Духовная Академия

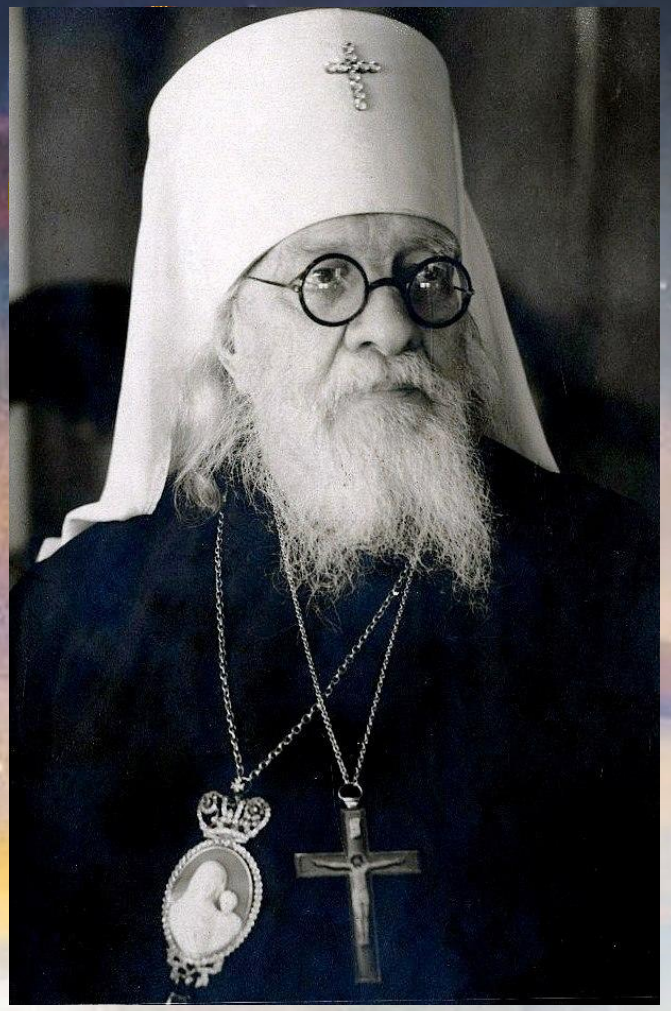

Митрополит Новосибирский и Барнаульский Варфоломей

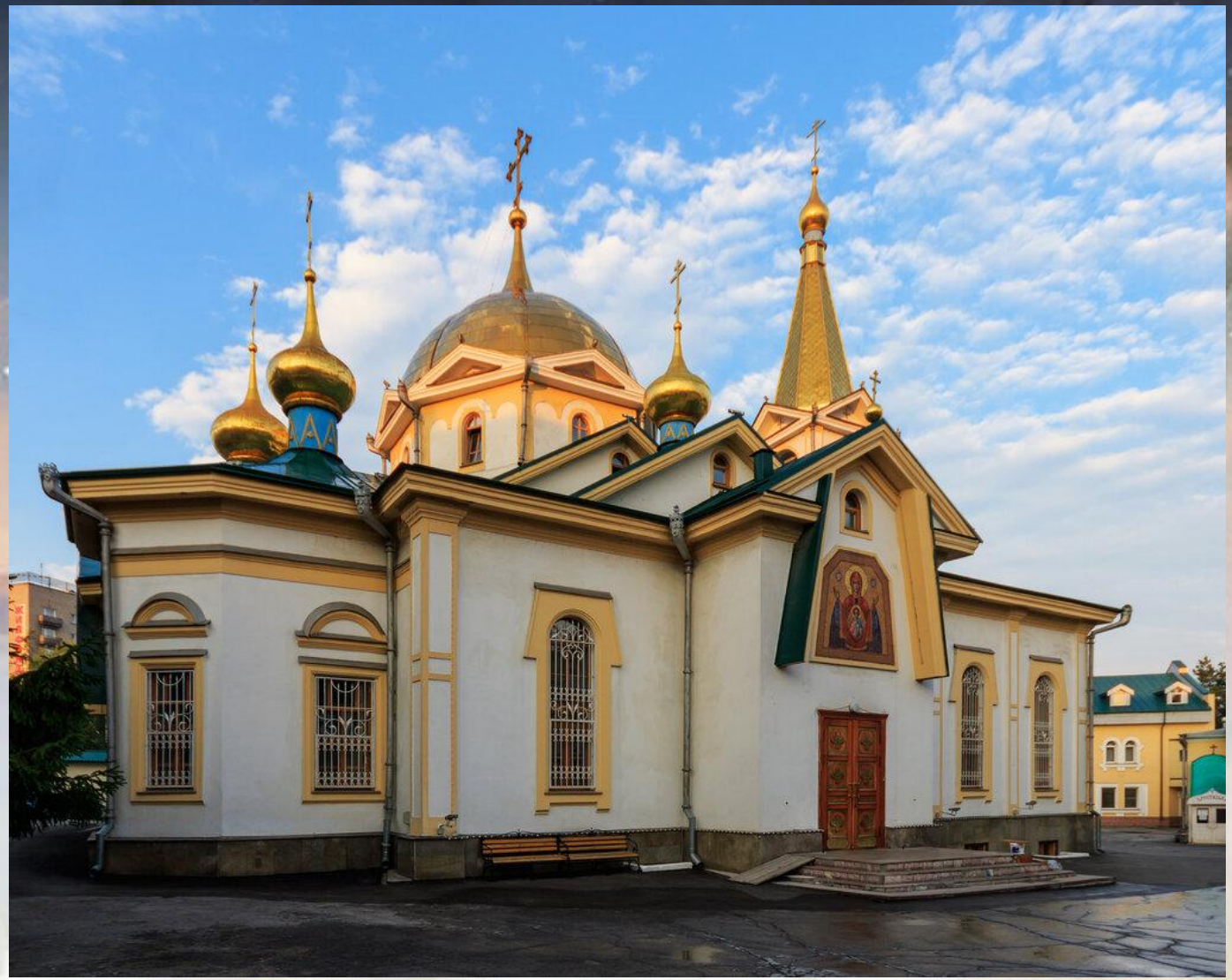

Вознесенский кафедральный собор. Новосибирск

Отец Алексий

Анатолий Алексеевич Михеев

Спецпереселенцы Нарымского края

Каргасок. Администрация и Дом культуры

ТОВАРИЩ

Штурм Кенигсберга.
1945 г.

В Монголии. Август 1945 г.

Советские солдаты с трофейными японскими знаменами

Советские и монгольские военнослужащие. 1945 г.

Харбин. 1945 г.

Вознесенский кафедральный собор

Собор во имя св. Александра Невского

Протоиерей Валентин Бирюков

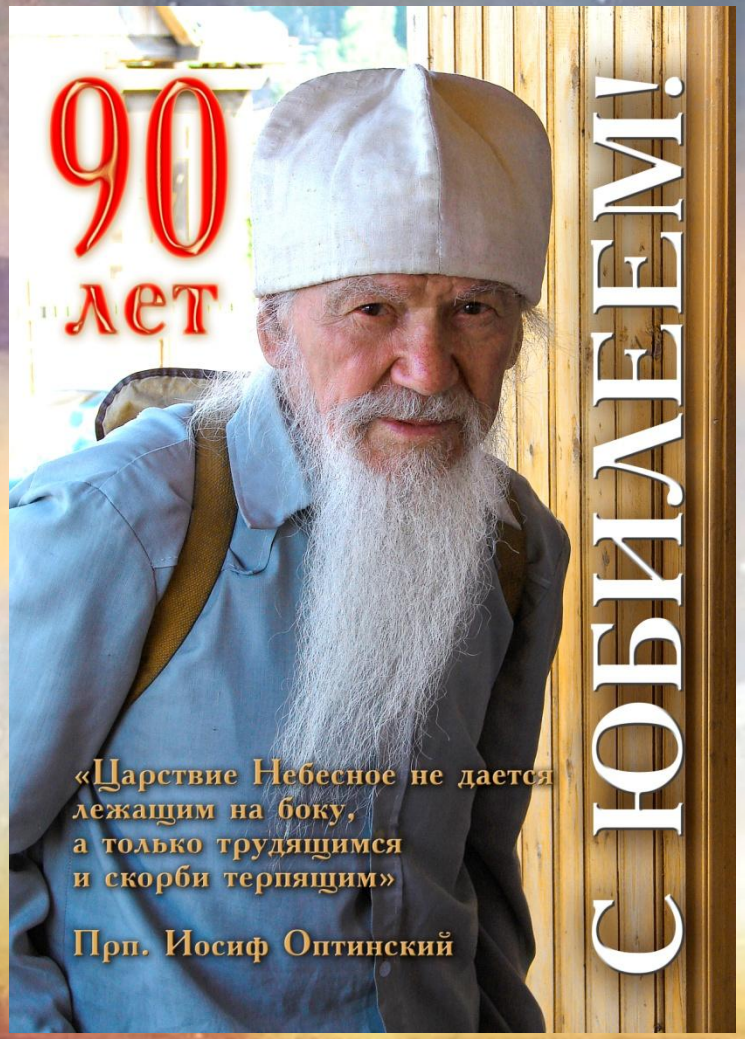
90
лет
С ЮБИЛЕЕМ!
«Царствие Небесное не дается
лежащим на боку,
а только трудящимся
и скорби терпящим»
Прп. Иосиф Оптинский

40

Архимандрит Макарий (Реморов)
1907 – 1998